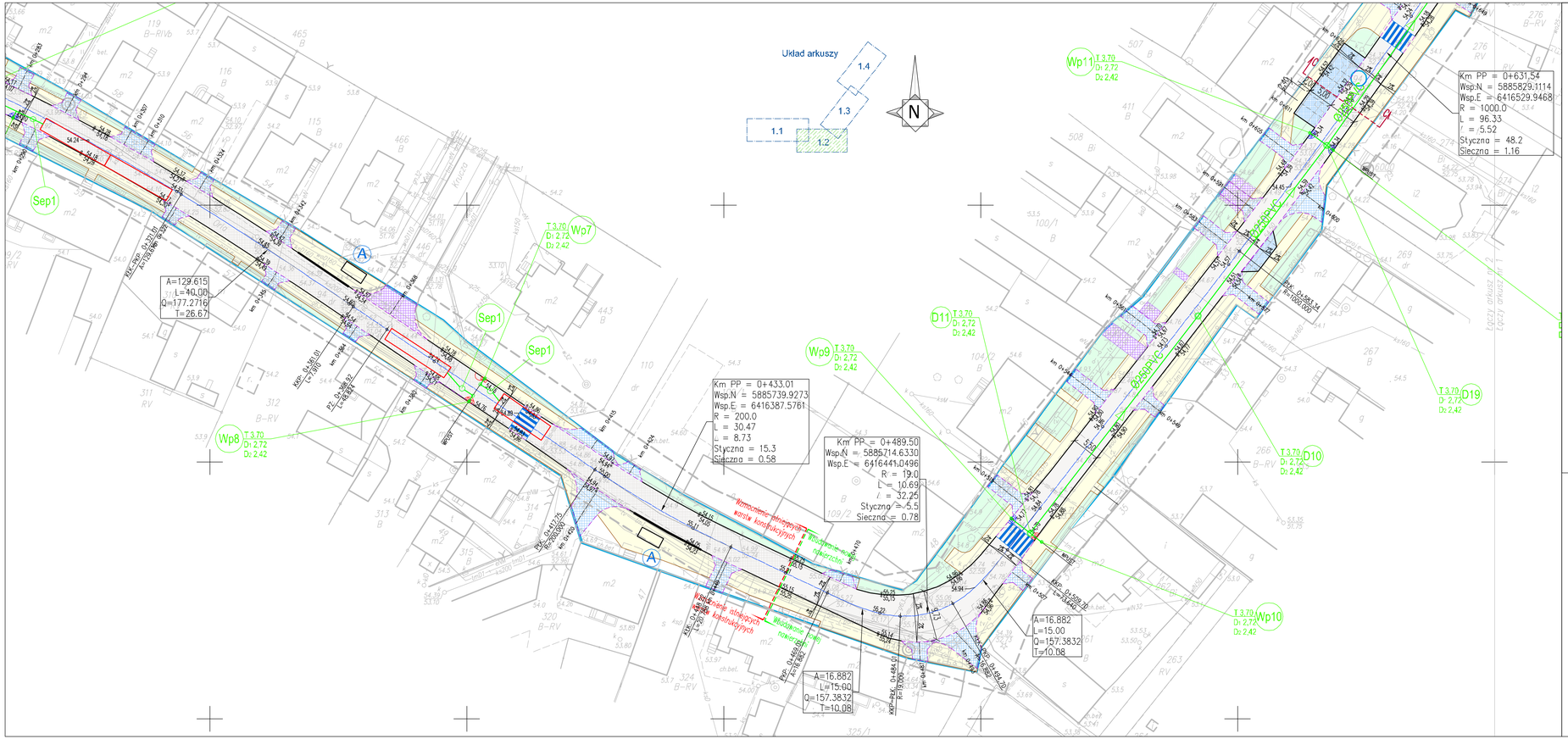
Układ arkuszy
1.1
1.2
1.3
1.4
N
Km PP = 0+631,54
Wsp.N = 5885829.1114
Wsp.E = 6416529.9468
R = 1000.0
L = 96.33
τ = 5.52
Styczna = 48.2
Sieczna = 1.16
Km PP = 0+433.01
Wsp.N = 5885739.9273
Wsp.E = 6416387.5761
R = 200.0
L = 30.47
τ = 8.73
Styczna = 15.3
Sieczna = 0.58
Km PP = 0+489.50
Wsp.N = 5885714.6330
Wsp.E = 6416441.0496
R = 19.0
L = 10.69
τ = 32.25
Styczna = 5.5
Sieczna = 0.78
A=129.615
L=40.00
Q=177.2716
T=26.67
A=16.882
L=15.00
Q=157.3832
T=10.08
A=16.882
L=15.00
Q=157.3832
T=10.08
Sep1
Sep1
Sep1
Wp8
Wp9
Wp10
Wp11
Wo7
D10
D11
D19
A
A
A
Wzmocnienie istniejących warstw konstrukcyjnych
Wzmocnienie istniejących warstw konstrukcyjnych
Wzmocnienie istniejących warstw konstrukcyjnych